**Правила землепользования и застройки Сеченовского муниципального округа Нидегородской области**
**Часть II**
**Статья 11.2 Карта градостроительного зонирования**
**с отображением зон с особыми условиями использования территории**
**1 : 20 000**

### Условные обозначения

**Границы субъектов Российской Федерации, муниципальных образований, населенных пунктов**

Границы единиц административно-территориального деления Российской Федерации
(участвующие)

- Граница субъекта Российской Федерации
- Граница муниципального округа
- Границы населенных пунктов

**Зоны с особыми условиями использования территорий**
(участвующие)

Санитарно-защитная зона
- Санитарно-защитная зона

Охранная зона инженерных коммуникаций
- Охранная зона газопроводов и систем газоснабжения
- Охранная зона объектов электроэнергетического хозяйства (вдоль линий электропередачи, вокруг подстанций)
- Охранная зона линий и сооружений связи

Охранная зона особо охраняемых природных территорий
- Охранная зона особо охраняемых природных территорий

Зоны санитарной охраны источников питьевого и хозяйственно-бытового водоснабжения и водопроводов питьевого назначения
- Первый пояс зоны санитарной охраны источника водоснабжения
- Второй пояс зоны санитарной охраны источника водоснабжения
- Третий пояс зоны санитарной охраны источника водоснабжения

Зоны охраны объектов культурного наследия (памятников истории и культуры) народов Российской Федерации
- Защитная зона объекта культурного наследия

Водоохранные зоны
- Водоохранная зона

Прибрежные защитные полосы
- Прибрежная защитная полоса

**Объекты культурного наследия, границы их территорий**

Объекты культурного наследия (ЗОУН)
- Памятник

**Особо охраняемые природные территории**

Особо охраняемые природные территории
- Памятник природы
- Иные особо охраняемые природные территории

**Границы земель государственного лесного фонда в соответствии с материалами лесоустройства**
- Границы земель государственного лесного фонда

**Сергачское межрайонное лесничество** — Наименование лесничества

**Природные объекты**
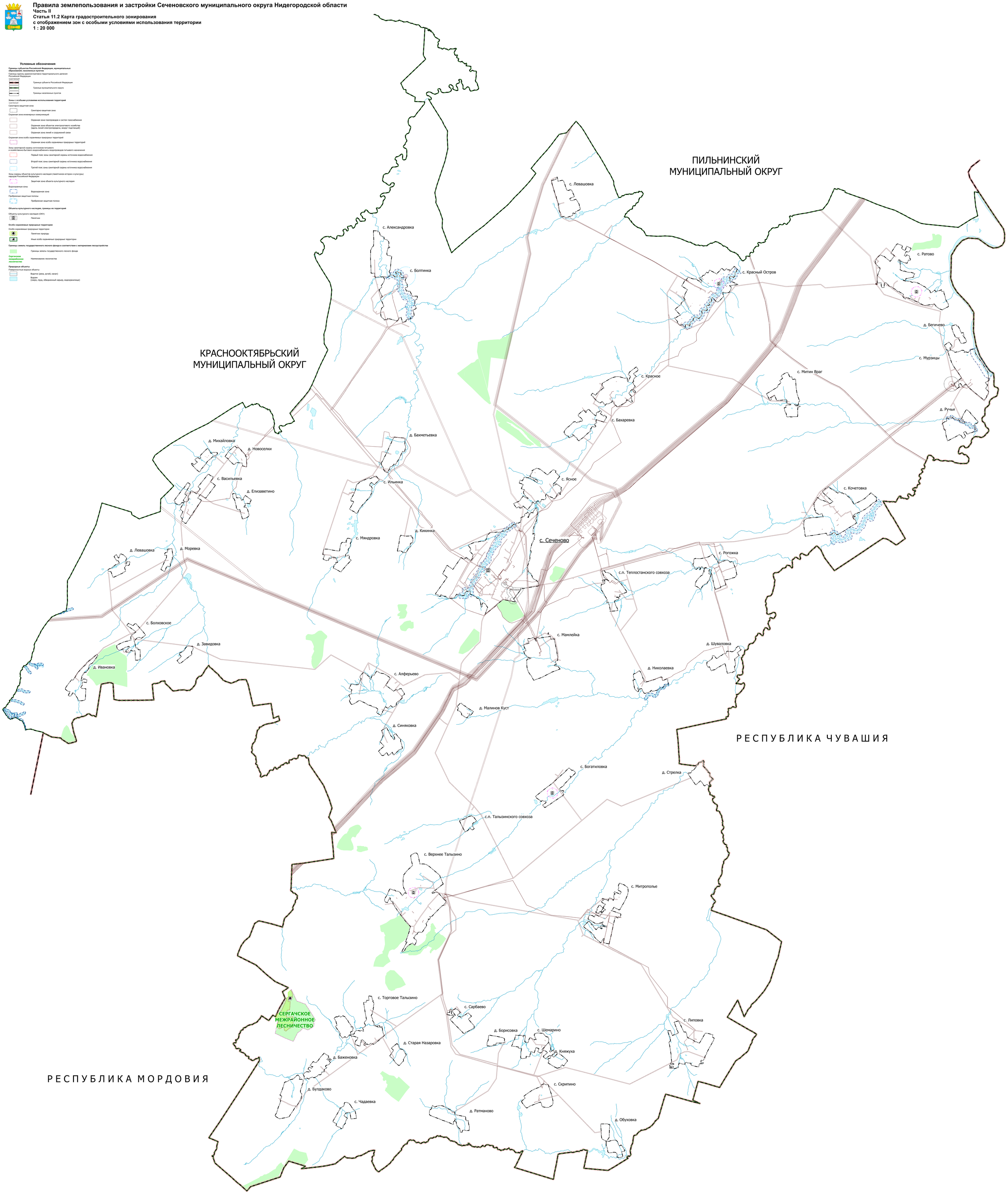
Поверхностные водные объекты
- Водоток (река, ручей, канал)
- Водоем (озеро, пруд, обводненный карьер, водохранилище)